8月度 イベントスケジュール

8/2（日） 夏休み ワークショップ

時間 10:00～16:00
場所 1Fプロムナード広場

8月1日(土)2日(日)フレスポ八潮でのお買い上げレシート合計3,000円以上(税込・合算可)をご持参ならびにフレスポ八潮の公式SNS(LINE・Instagram)トクイコアプリいずれかのご登録で、最大2つまでのワークショップにご参加頂けます。

8/3（月）▶9（日）・8/20（木）▶27（木） 韓国コスメ・雑貨販売

時間 10:00～17:00
(初日12:00OPEN／最終日16:00CLOSE)
場所 1Fプロムナード広場

韓国コスメのアウトレット販売
(スキンケアやヘアケア商品、メイクアップ製品など)と
雑貨販売を開催します！この機会にぜひお立ち寄りください。

8/11（火・祝） ハイハイレース inフレスポ八潮

時間 【午前の部】10:00～
【午後の部】13:00～
場所 3階特設会場

参加費 3,500円(税込)
参加者全員にフォトキーホルダープレゼント

ハイハイレースを開催！参加者全員にフォトキーホルダーをプレゼントします。お申込みはQRコードからお願いいたします。
※定員に達し次第、締め切りとさせていただきます。

8/28（金）▶29（日） 日本酒祭

時間 【28日(金)】15:00～20:00
【29日(土)】13:00～20:00
場所 1Fプロムナード広場

地元さいたまの酒蔵が、フレスポ八潮に集合！
一部日本酒の試飲や即売会を開催します。
地産地消、地元の日本酒をぜひご賞味ください。
出店の酒蔵会社など、フレスポ八潮ホームページにて、
随時更新をしてまいります。詳しくはフレスポ八潮ホームページをご確認ください。
ご来場、お待ちしております。

Instagramフォロワー・LINEお友だち登録募集！

フレスポ八潮では、館内のおトクな情報や、イベント情報を随時発信しております。
この機会にぜひご登録ください！

Instagram　LINE

新アプリ「トクイコ」誕生！

ダウンロードはこちら！

Daiwalease-SCアプリが「トクイコ」アプリとしてリニューアル！

「トクイコ」ではお得なクーポンやイベント情報の配信、さらに月間30スタンプ・50スタンプでそれぞれ特典がもらえるチャンス！この機会にぜひご登録ください！

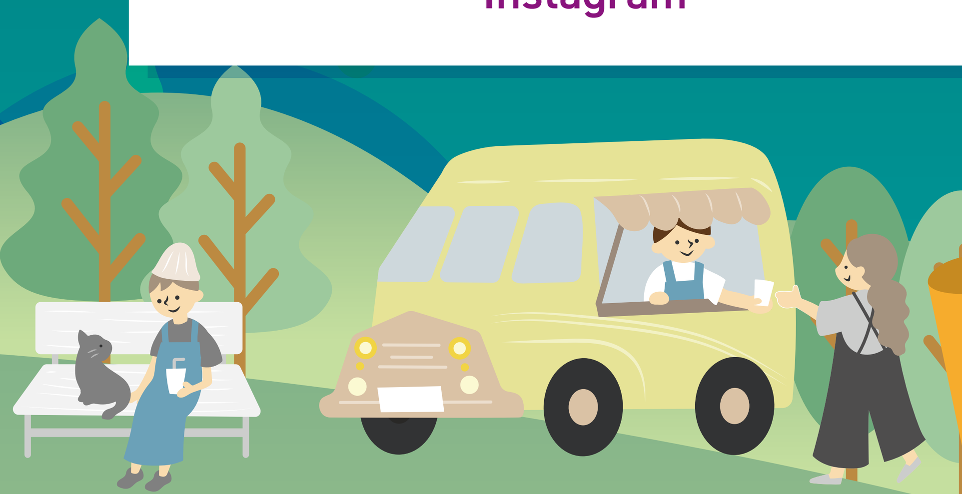

Frespo kitchen car キッチンカー出店

日	曜	出店
1	土	うまか市
2	日	BF COMPANY（ハンバーガー）、シンクロフード（チュロス）、ルミナス（クレープ）、うまか市
3	月	うまか市
4	火	うまか市
5	水	ルミナス（クレープ）、うまか市
6	木	うまか市
7	金	うまか市
8	土	クロスストリート（タピオカ）、うまか市
9	日	うまか市
10	月	真心（お好み焼き）、うまか市
11	火	ルミナス（クレープ）、真心（お好み焼き）、うまか市
12	水	真心（お好み焼き）、うまか市
13	木	真心（お好み焼き）、うまか市
14	金	真心（お好み焼き）、うまか市
15	土	真心（お好み焼き）、うまか市
16	日	ルミナス（クレープ）、真心（お好み焼き）、うまか市
17	月	うまか市
18	火	うまか市
19	水	ルミナス（クレープ）、うまか市
20	木	幸せのメロンパン HAPPy HAPPy（メロンパン）、うまか市
21	金	うまか市
22	土	ジェリーズ ポップコーン、うまか市
23	日	candy cort（りんご飴）、ジェリーズ ポップコーン、88cafe（クレープ・ベビーカステラ）、うまか市
24	月	
25	火	
26	水	
27	木	
28	金	ルミナス（クレープ）
29	土	
30	日	シンクロフード（チュロス）、ルミナス（クレープ）
31	月	