ペットご同伴のお客様へ
ご理解ご協力お願いします。

9月18日にペット店様の入居に伴い同伴可能エリアを設けましたのでご協力お願いいたします。

赤のエリアは今までどおりペットの持ち込みをご遠慮いただきます。

青の→に沿ってペット店様へご来店頂きたく存じます。

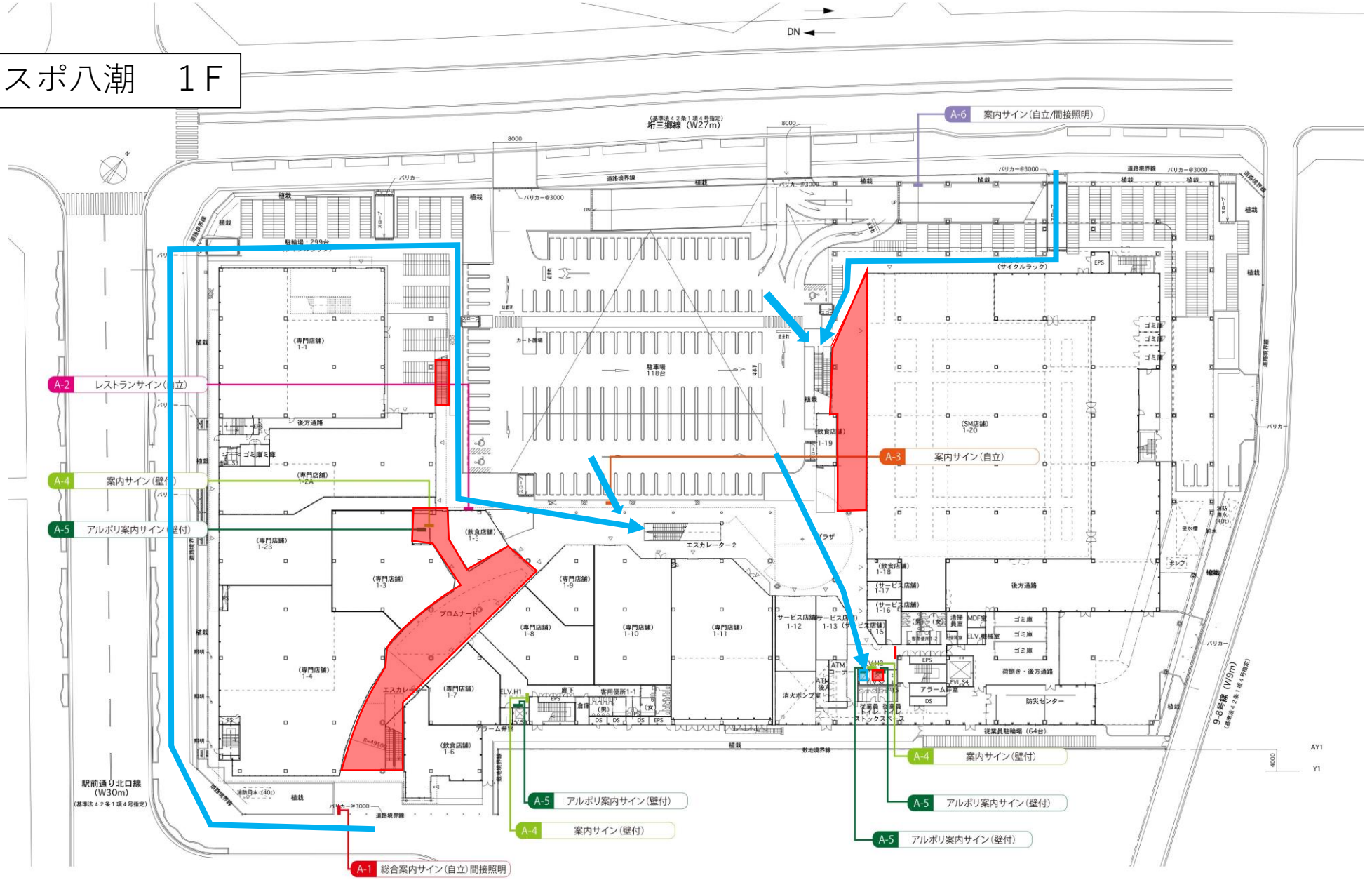
カスミ様付近のエレベーター向かって右側のみペット同伴可能です。

すべてのお客様に気持ちよくお買物をしていただくために、下記のルールをお守りいただくようご理解ご協力願います。

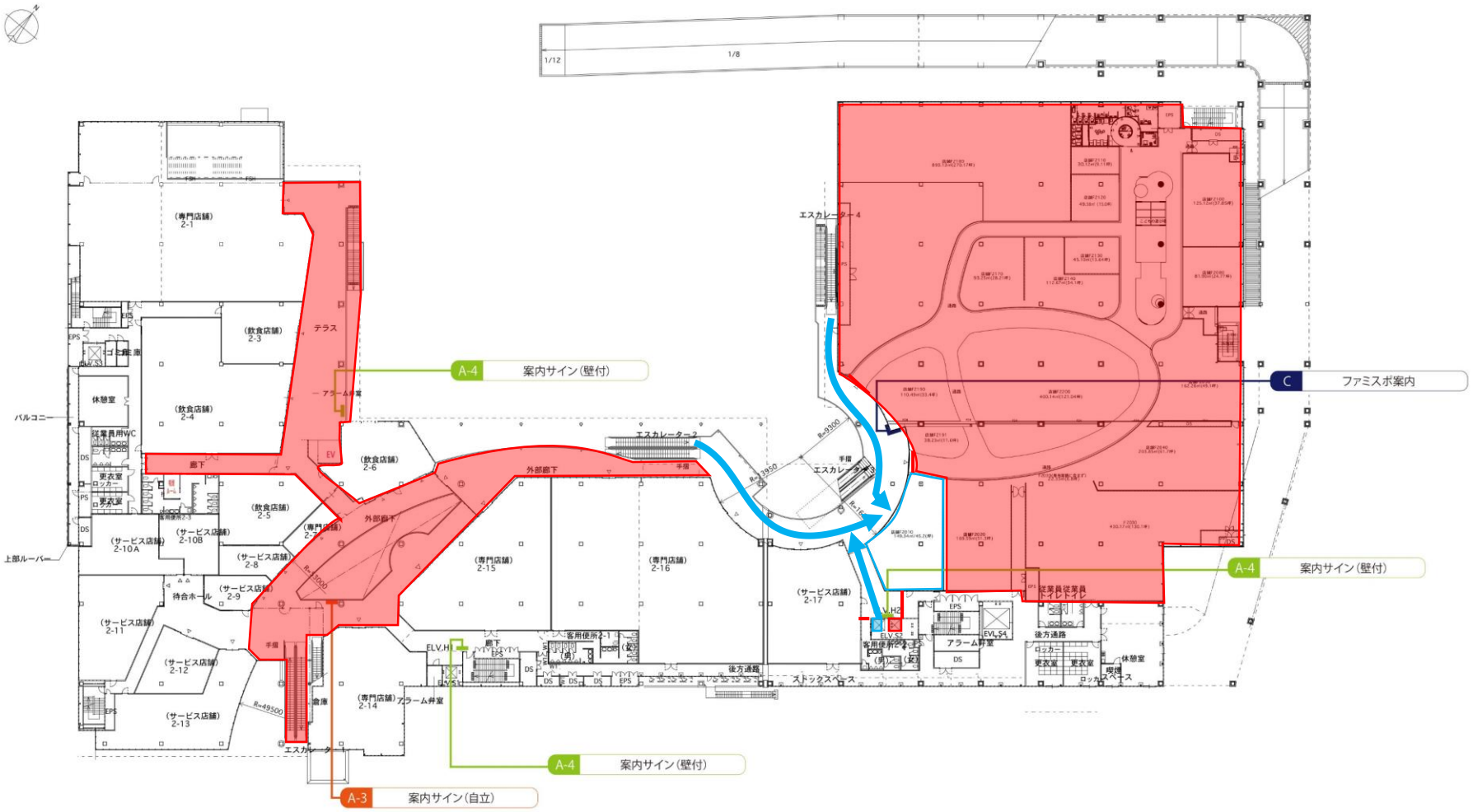
盲導犬・介助犬等は施設内にご同伴いただけます。

・ペットによる器物破損、損害、クレームは飼い主様の責任において処理、ご対応ください。
・ペット同伴エリアではペットカートまたはキャリーバッグをご使用ください。
（ペットの顔が出ないタイプのペットカート・キャリーバッグに限ります。）
・柱等へのリードのくくりつけなどによるペットの放置はご遠慮ください。
・排泄物等の処理は飼い主様の責任において処理、ご対応ください。
・ペット同伴エリア以外でのペットのご同伴はご遠慮ください。
・ペット同士の争いに関しては当施設では、一切責任を負いません。

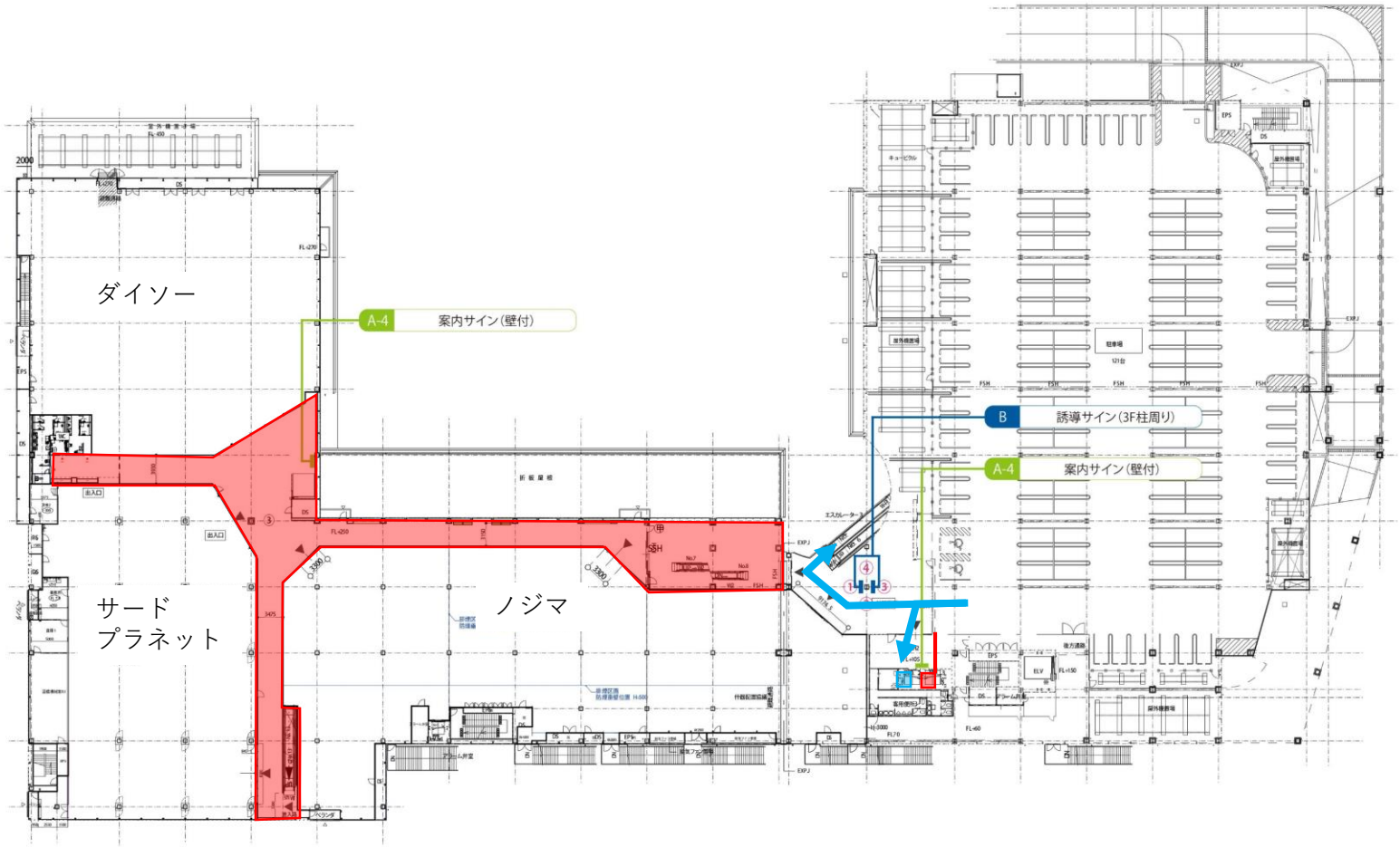
フレスポ八潮　１Ｆ


A-6 案内サイン（自立/間接照明）
A-2 レストランサイン（自立）
A-4 案内サイン（壁付）
A-5 アルポリ案内サイン（壁付）
A-3 案内サイン（自立）
A-1 総合案内サイン（自立）間接照明
A-4 案内サイン（壁付）
A-5 アルポリ案内サイン（壁付）
A-4 案内サイン（壁付）
A-5 アルポリ案内サイン（壁付）
A-5 アルポリ案内サイン（壁付）
DN
坧三郷線（W27m）
駅前通り北口線（W30m）
9-6号線（W9m）
駐車場 299台
駐車場 118台
カート置場
後方通路
プロムナード
エスカレーター2
エスカレーター1
プラザ
（専門店舗）1-1
（専門店舗）1-2A
（専門店舗）1-2B
（専門店舗）1-3
（専門店舗）1-4
（専門店舗）1-7
（専門店舗）1-8
（専門店舗）1-9
（専門店舗）1-10
（専門店舗）1-11
（飲食店舗）1-5
（飲食店舗）1-6
（飲食店舗）1-19
（SM店舗）1-20
（サービス店舗）1-12
（サービス店舗）1-13
（サービス店舗）1-15
（サービス店舗）1-16
（サービス店舗）1-17
（飲食店舗）1-18
（サイクルラック）
従業員駐輪場（64台）
荷捌き・後方通路
防災センター
消火ポンプ室
アラーム弁室
ELV.H1
ELV.H2
ELV.S4
EPS
DS
ゴミ庫
ポンプ
受水槽
消防用水（40t）
植栽
バリカー
道路境界線
敷地境界線

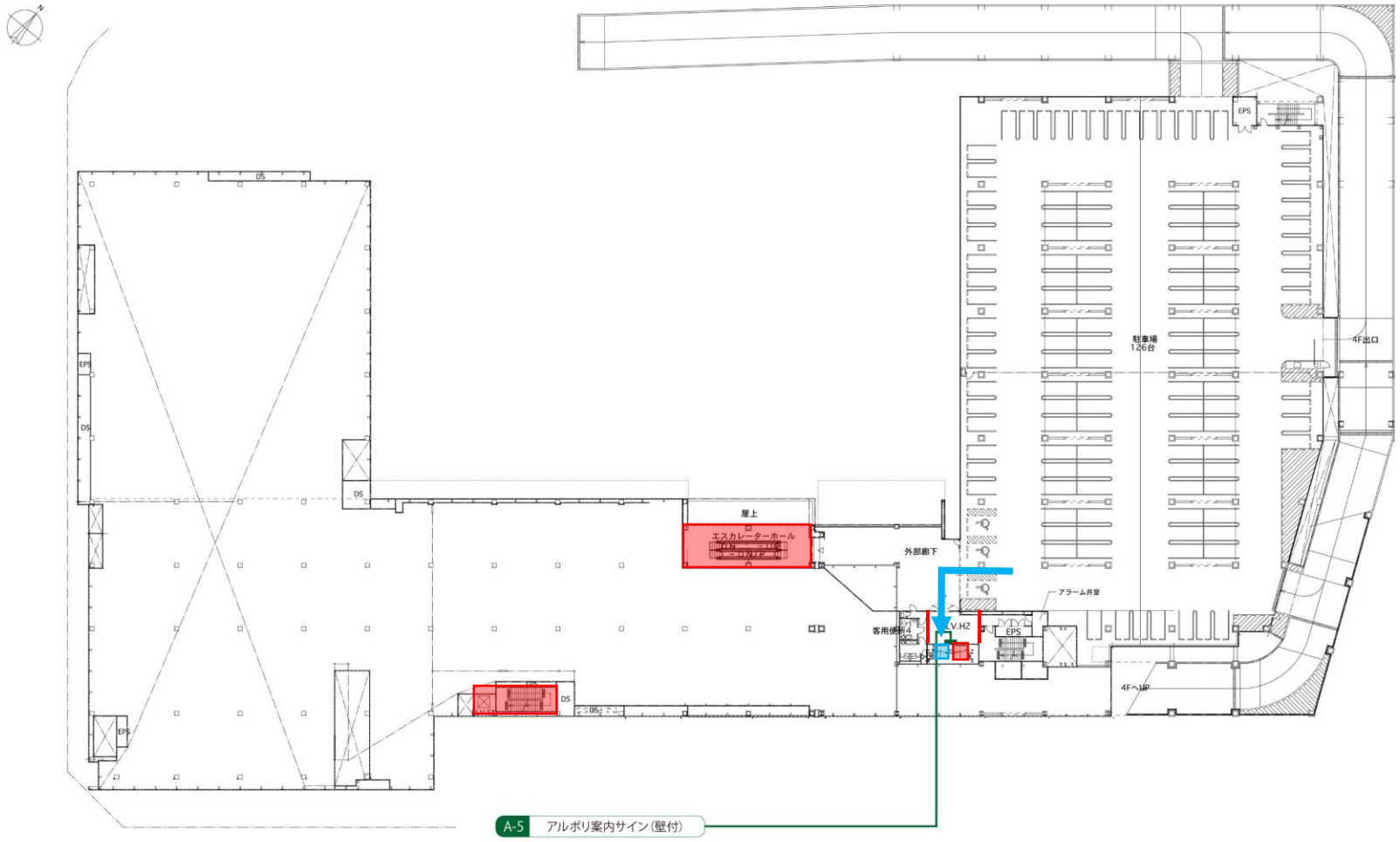
フレスポ八潮　２Ｆ


A-4 案内サイン(壁付)
C ファミスポ案内
A-4 案内サイン(壁付)
A-4 案内サイン(壁付)
A-3 案内サイン(自立)
(専門店舗) 2-1
(飲食店舗) 2-3
テラス
(飲食店舗) 2-4
休憩室
従業員用WC
更衣室
(飲食店舗) 2-5
(飲食店舗) 2-6
(サービス店舗) 2-10A
(サービス店舗) 2-10B
(サービス店舗) 2-8
(サービス店舗) 2-9
待合ホール
(サービス店舗) 2-11
(サービス店舗) 2-12
(サービス店舗) 2-13
(専門店舗) 2-14
(専門店舗) 2-15
(専門店舗) 2-16
(サービス店舗) 2-17
エスカレーター2
エスカレーター3
エスカレーター4
外部廊下
廊下
後方通路
ストックスペース
アラーム弁室
倉庫
客用便所2-1
客用便所2-2
従業員従業員トイレトイレ
休憩室
ロッカースペース
バルコニー
上部ルーバー

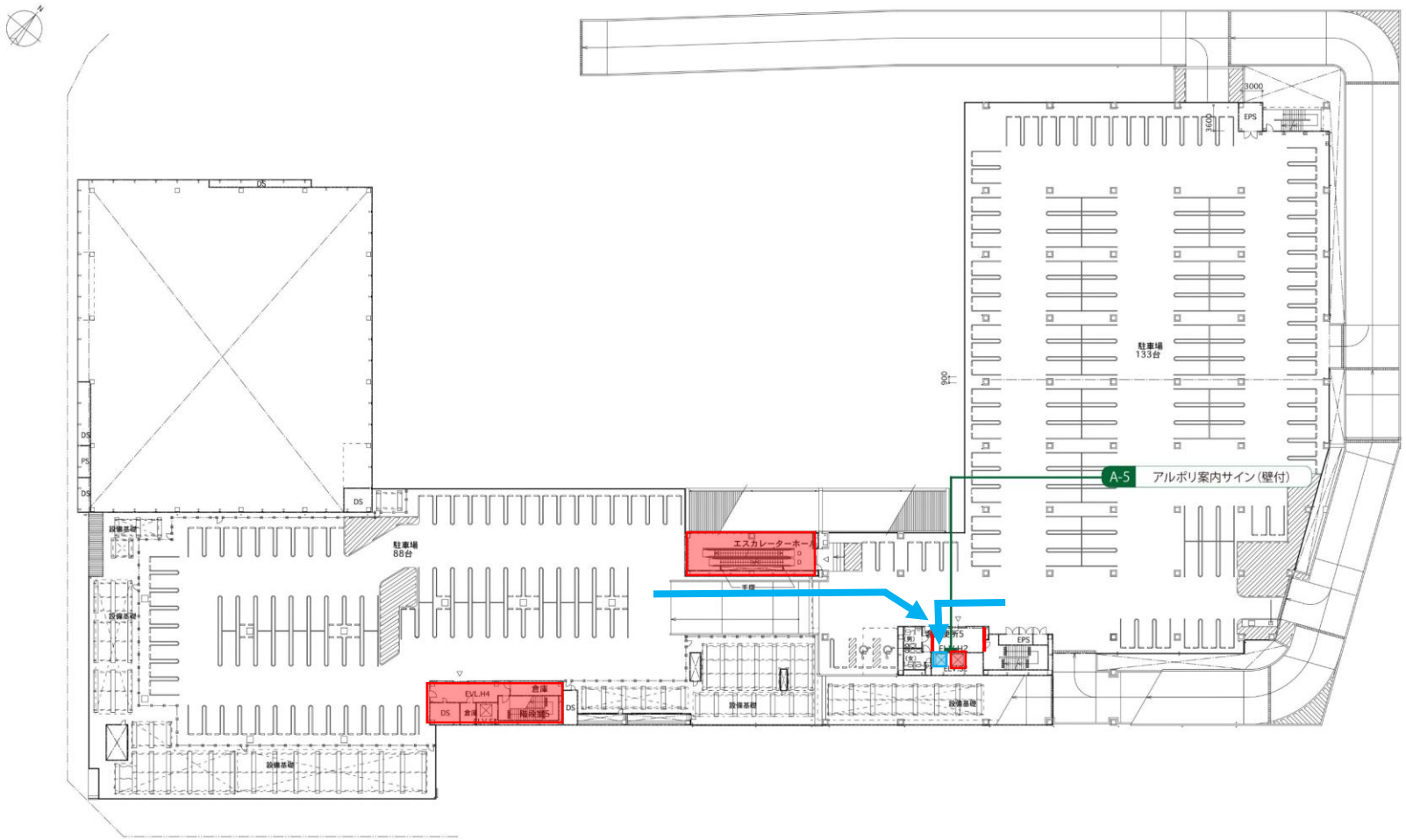
フレスポ八潮　3F



フレスポ八潮　4F


N
DS
EPS
DS
DS
屋上
エスカレーターホール
外部廊下
駐車場
126台
4F出口
アラーム井室
V.H2
EPS
客用便所
4F へUP
DS
DS
EPS
A-5
アルポリ案内サイン（壁付）

フレスポ八潮　5F


A-5
アルポリ案内サイン（壁付）
エスカレーターホール
駐車場
88台
駐車場
133台
EV/LH4
倉庫
階段室5
EPS
DS
PS
設備基礎
手摺
3000
3600
900

フレスポ八潮　RF

